

2. HÆÐ.
1:100

BYGGINGARLÝSING:

Húsið er fjölbýlishús með 4 íbúðum. Íbúðir 0201 og 0202 eru hannaðar eftir algildri hönnun og uppfylla kröfur fyrir fatlaða með einföldum tilfæringum til dæmis að breyta hurðaropnum, skipta fataskápum í forstofu og hjónaherbergi út fyrir fatahengi og setja sturtuhengi á baðherbergi. Stéttir framan við hurðir halla upp að hurðum þannig að ekki verði meiri munur en 25mm frá stétt og upp á þröskuld.

Útveggir eru steinsteyptir og einangraðir að innan með frauðplasteinangrun og múrhúðaðir. Þak er hefðbundið risþak, byggt upp með kraftsperrum og klætt að utan með bárustáli. Gluggar eru málaðir furugluggar með tvöföldu einangrunargleri. Bréfarifur eru í hurðum og skulu vera minnst 25x260mm og staðsettar í 1-1,2m hæð. Milli íbúða kemur steinsteyptur veggur (REI90 R'w 55dB). Gólf milli hæða er einnig steinsteypt.

Innveggir sem ekki eru málsettir eru 12sm og klæddir klæðningu í flokk 1 í séreignum. Innhurðir eru með hurðarfleka mín 80x200sm. Húsið er hitað upp með ísteyptum gólfhitarörum. Allar neysluvatnslagnir eru með ísteyptum þexörum, rör í rör. Við handlaugar, sturtur og baðkór komi hitastýrð blöndunartæki sem tryggir að vatnshiti fari ekki yfir 43°C. Loftþræsing er vélrænt útsog (merkt LR á teikningu). Sorpgerði eru staðsett á lóð með sorpílátum til flokkunar.

Eingöngu er heimilt að nota byggingarvörur sem hafa hlotið staðfestingu tilnefnds aðila á samræmi eða eru CE-merktar, samanber kafla VIII í mannvirkjalögum

Koma skal fyrir slökkvitæki í anddyri hverrar íbúðar í samræði við eldvarnareftirlitið.

Brunaþol byggingarluta og klæðninga:

Útveggir og hæðarskil almennt REI60, nema annað sé sýnt á plani. Burðarvirki almennt R60. Skil milli íbúða eru almennt EI90/REI90 sjá teikningu.

Einangrunargildi byggingarluta eru (W/m² c):

Jarðgölf og sökklar 0,24 100mm frauðplasteinangrun og 50mm innan á sökklum
 Steyptur útveggur 0,40 100mm frauðplasteinangrun
 Þak 0,20 220mm steinullareinangrun.
 Gluggar og hurðir 1,40 K-gler gasfyllt (Argon eða Krypton)

Tákn:

- Lr. Loftþræsing upp úr þaki eða vélren.
- B.op. Þjörgunarpop í glugga
- R Reykskynjari.
- I Inntak vatns- og hitaveitu.
- T Inntak rafveitu og síma.
- GN Gólfniðurfall
- NF Niðurfall í regnvatnslögn

HELSTU STÆRÐIR:

Brúttóflötur
 1.hæð: 134,4 m²
 2.hæð: 165,0 m²
 Samtals: 299,4 m²

TILLÖGUTEIKNING

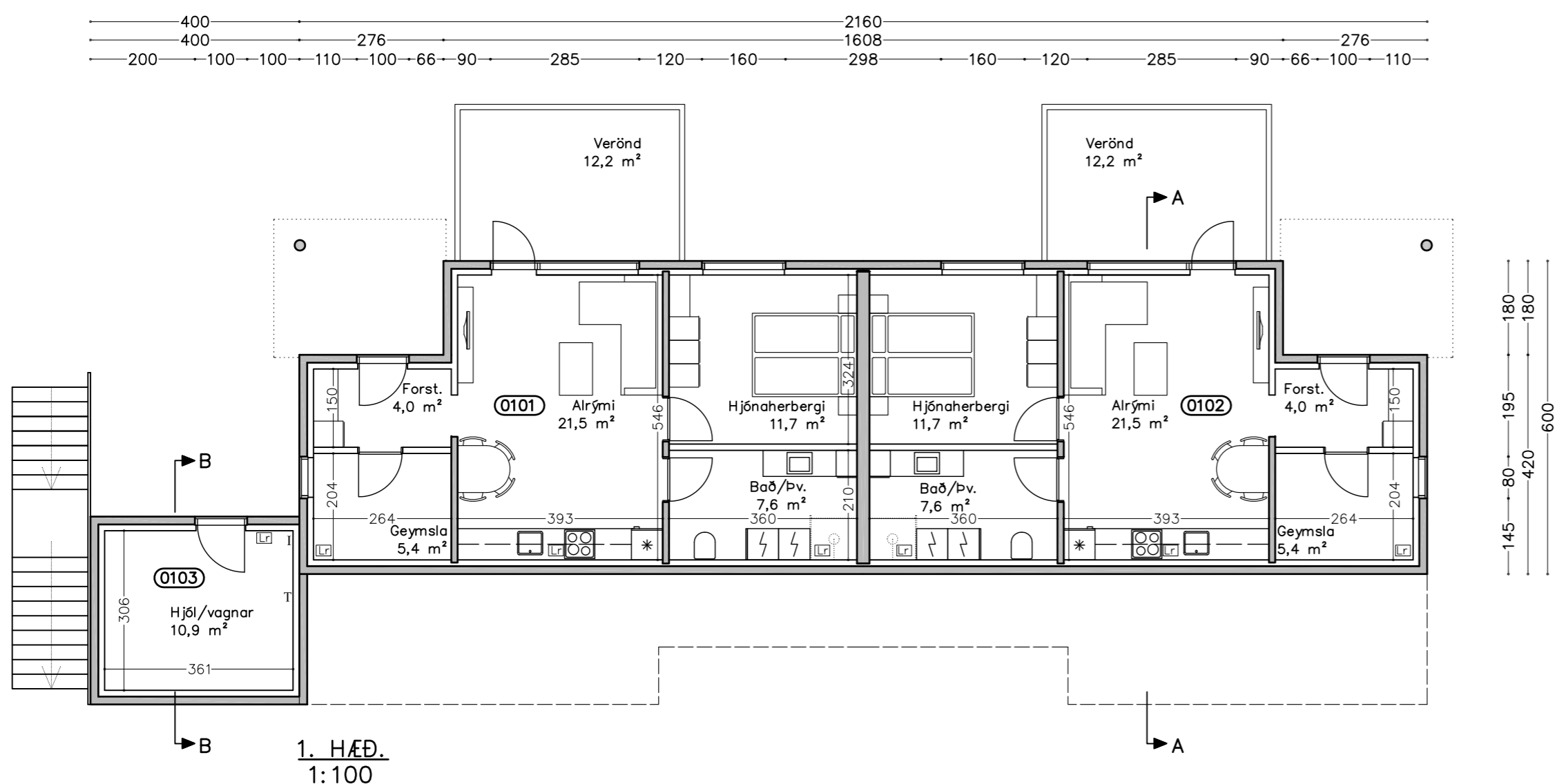

1. HÆÐ.
1:100



Opus ehf
 Strandgata 13
 600 Akureyri
 Sími 461 40 14
 opus@opus ehf.is

LAUGARTÚN 7
 Svalbarðseyri

Grunnmynd 1. og 2. hæðar

Tryggvi Tryggvason
 090963-3689
 Þröstur Sigurðsson
 160563-4439

Teiknað: ÞS

Verk nr:
 Kvarði: 1:100 (A2)
 Dags: 18. maí 2015

Teikn. nr: T5

Yfirfarið: ÞS